Kanton Zug

Amtliche Vermessung

Auszug Plan für das Grundbuch

1:500

Stadt Zug

Unterstrichene Grundstücke sind noch nicht rechtskräftig.

Abstandslinien sind kein Bestandteil der amtlichen Vermessung.
Es besteht kein Anspruch auf Richtigkeit und Vollständigkeit.
Auskunft erteilt die Gemeinde.

Legende: www.cadastre.ch/legende

Die Richtigkeit bescheinigt
der Nachführungsgeometer:

mz-vermessungen gmbh
Obermühle 8
6340 Baar,

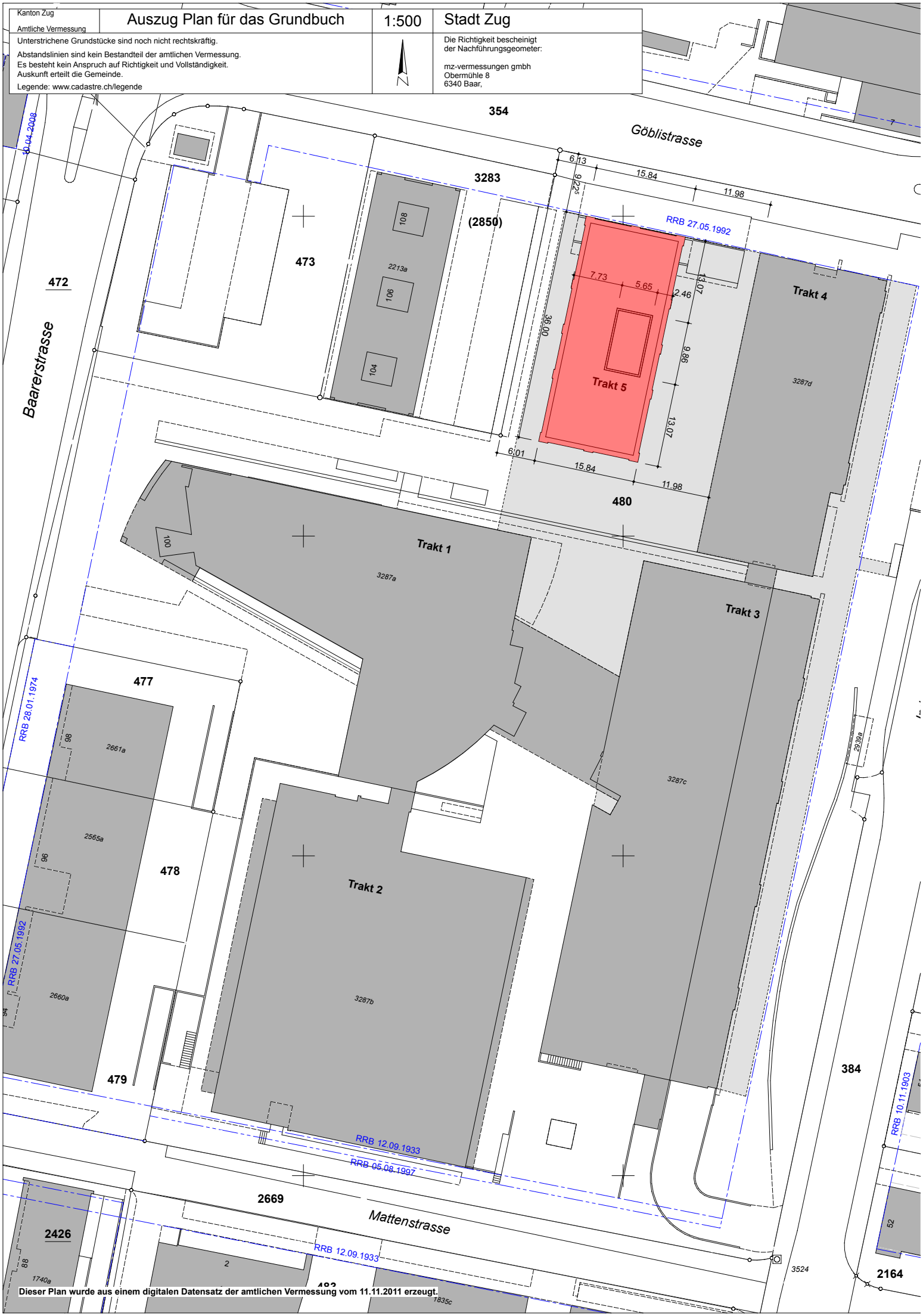

Dieser Plan wurde aus einem digitalen Datensatz der amtlichen Vermessung vom 11.11.2011 erzeugt.

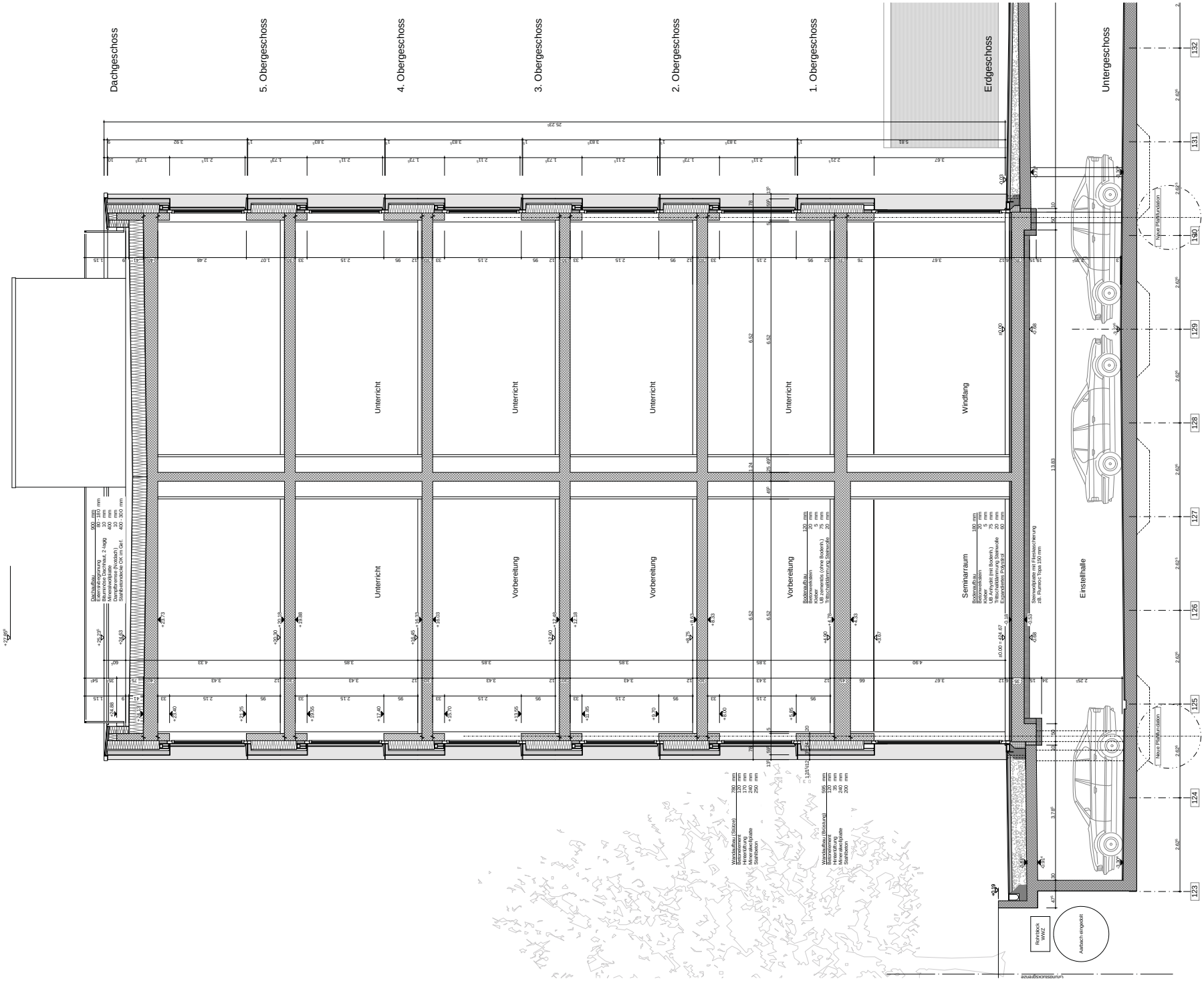
Dachgeschoss
5. Obergeschoss
4. Obergeschoss
3. Obergeschoss
2. Obergeschoss
1. Obergeschoss
Erdgeschoss
Untergeschoss
Unterricht
Vorbereitung
Seminarraum
Windfang
Einstellhalle
Neue Pflasterfläche
Rohrstock WW2
Ausbruch eingeplant

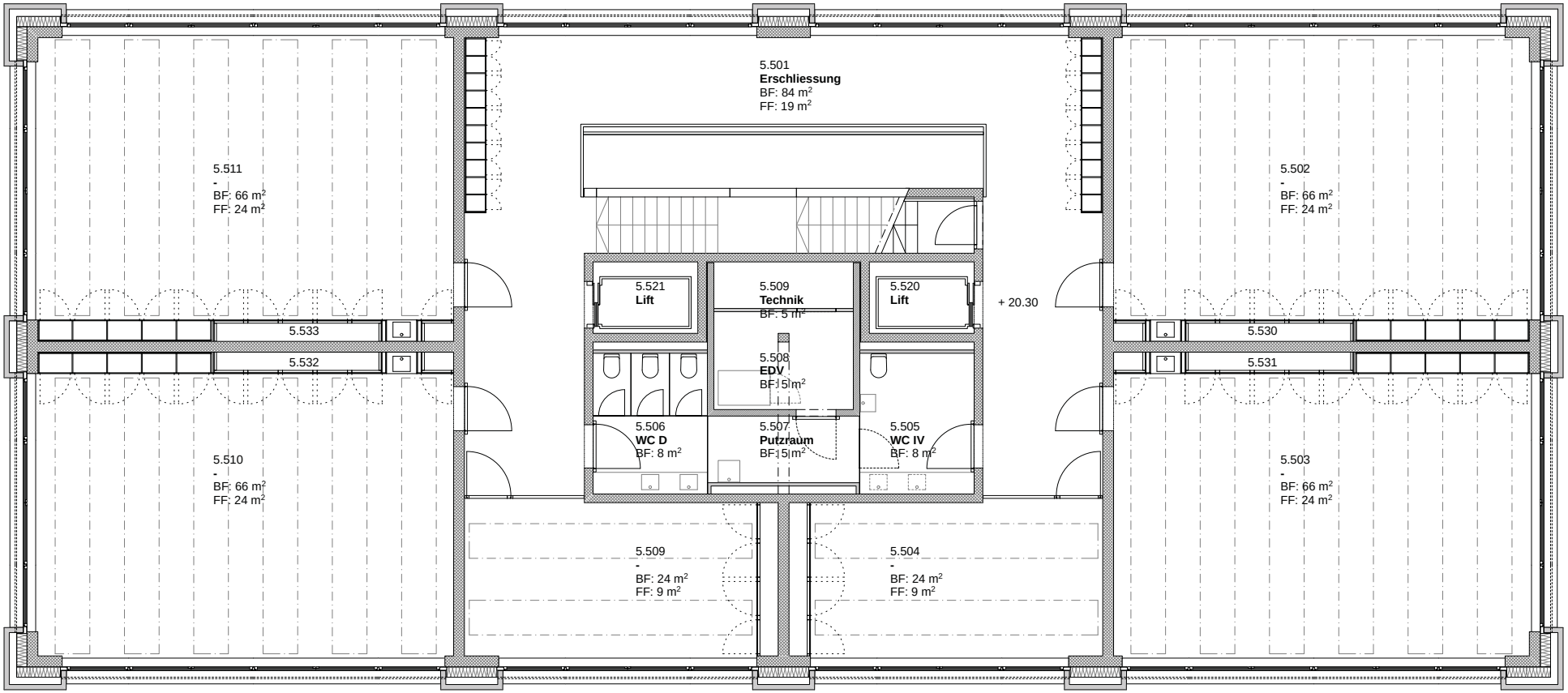

hts architekten
Harksen · Trachsel · Städeli

1:100 0 1 2 5m

GIBZ ERWEITERUNG / Trakt 5 (Objektnummer 00280)

5. Obergeschoss

12.06.15 / G5 / V-47