

Beilage 1



Auswertung 1: Knoten "Schmidtli", 14.07.2023 - 31.07.2024

14.07.2023 - 31.07.2024 / Zuger Polizei / P.
Erne / 16. Oktober 2024

2685100

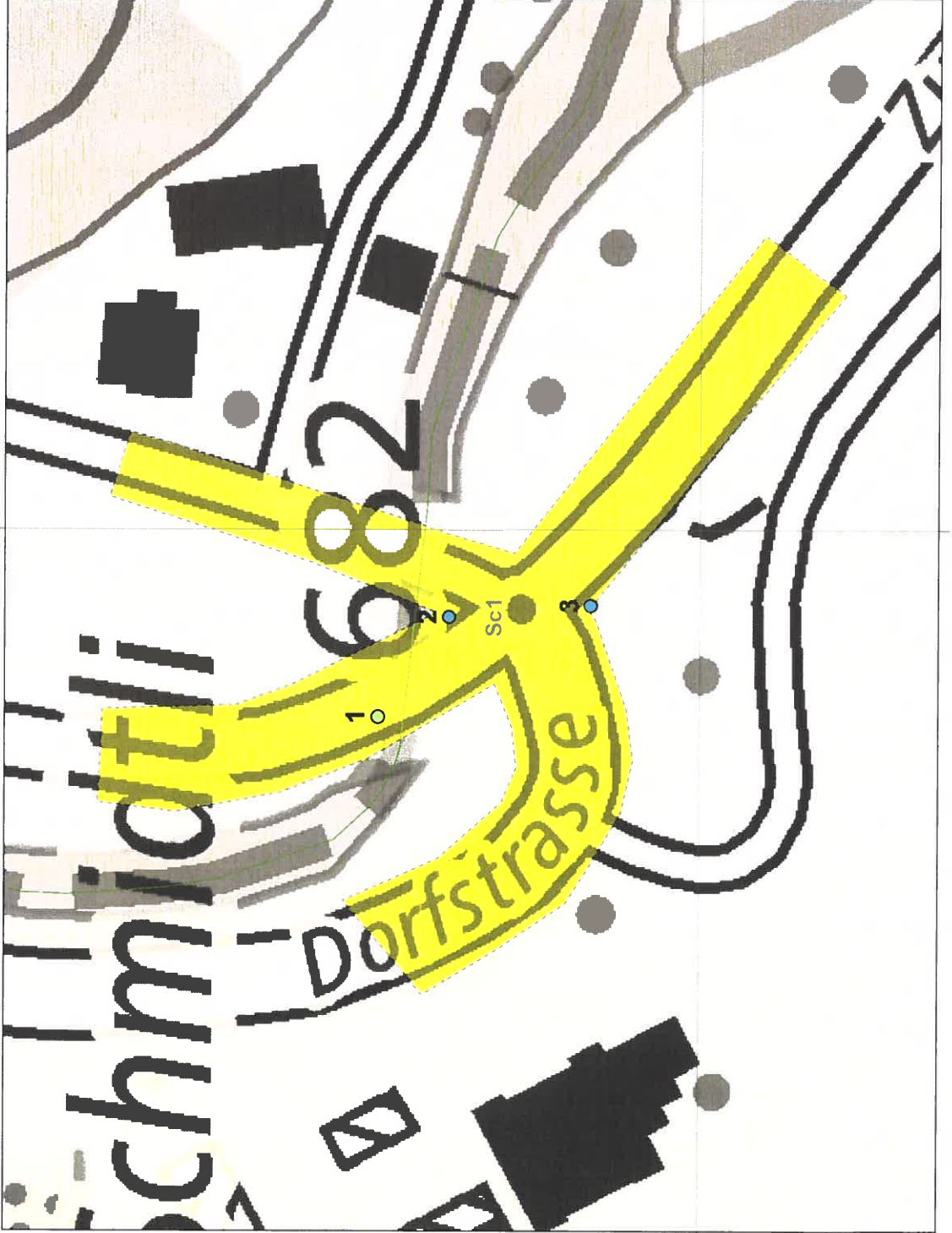

Unfallschwere	
Unfall mit:	Getöteten U(G)
☐	Schwerverletzten U(sv)
△	Leichtverletzten U(lv)
○	ausschl. Sachschaden U(ss)
Unfalltyp	
☐	0 Schieder- oder Selbstunfall
☐	1 Überholunf., Fahrstreifenw.
☐	2 Auffahrunfall
☐	3 Abbiegeunfall
☐	4 Einbiegeunfall
☐	5 Überqueren der Fahrbahn
☐	6 Frontalkollision
☐	7 Parkierunfall
☐	8 Fussgängerunfall
☐	9 Tierunfall
☐	00 Andere

DTV	Überwachungszone
Nationalstrassen	Kantonsstrassen
Gemeindestrassen	Point of Interest (POI)
Kantonsgrenzen	Gemeindegrenzen

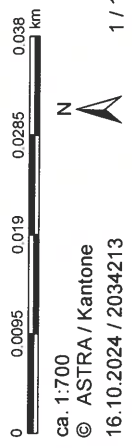

ca. 1:700
© ASTRA / Kantone
16.10.2024 / 2034213



Schweizerische Eidgenossenschaft
Confédération suisse
Confederazione Svizzera
Confederaziun svizra

Eidgenössisches Departement für
Umwelt, Verkehr, Energie und Kommunikation UVEK
Bundesamt für Strassen ASTRA



Überblick öffentlich - Allgemeine Angaben und Lokalisierung

14.07.2023 - 31.07.2024

Nr.	Jahr	Monat	Kanton Kürzel	Gemeinde	Zeit	G*	SV*	LV*	Innerorts / Ausserorts	Strassenart	Höchst- geschw.**	Unfallstelle	Strassen- zustand	Witterung	Licht- verhältnis	Verkehrs- bedingungen
1	2023	Dezember	ZG	Menzingen	12:40	0	0	0	0	Hauptstrasse	60	Verzweigung	feucht	schön	Tag	normal
2	2023	Dezember	ZG	Baar	10:50	0	0	0	0	Hauptstrasse	60	Verzweigung	feucht	schön	Tag	schwach
3	2023	Oktober	ZG	Baar	11:35	0	0	0	0	Hauptstrasse	60	Verzweigung	trocken	schön	Tag	schwach

* G = Getötete / SV = Schwerverletzte / LV = Leichtverletzte **Höchstgeschwindigkeit

VUGIS Überblick öffentlich.

Version vom: 16.05.14. Aktualisiert am: 16.10.24 06:50:18 GMT+02:00 / Quelle und ©: ASTRA, Kantone



Überblick öffentlich - Unfälle nach Unfalltyp
14.07.2023 - 31.07.2024

Unfalltyp Gruppe	Total	2023
4 Einbegeunfall	2	2
6 Frontalkollision	1	1
Total	3	3



Unfallskizzen der ausgewählten Unfälle

14.07.2023 - 31.07.2024

Unfallskizze

Nr: 1

Unfall-Nr.:281'101

Unfall-UID: 0BAAF1076864023EE0630AB38B02CD04

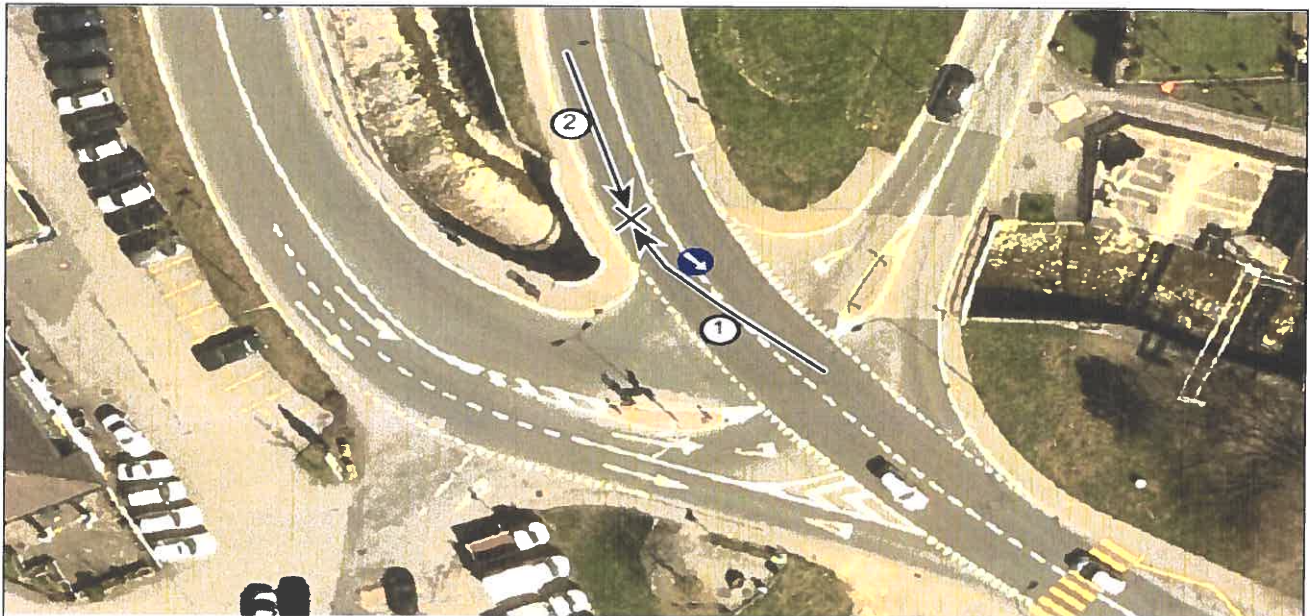

Legende

Bewegungsrichtung vorwärts		rutschend		Fussgänger	
Bewegungsrichtung rückwärts		schleudernd		Kollisionsstelle	
unvorsichtiges Wegfahren		indirekt beteiligtes Objekt			
stehend		Standort (Zeuge)			

Objekt 1 fuhr auf der Zugerstrasse von Unterägeri in Richtung Zug. Bei der Verzweigung Schmittli missachtete Objekt 1 das Vorschriftssignal "Hindernis rechts umfahren" (Verkehrsinself) und fuhr auf die Gegenfahrbahn. Dabei kollidierte Objekt 1 frontal mit dem korrekt entgegenkommenden Objekt 2. Dabei entstand ein Sachschaden.



Unfallskizzen der ausgewählten Unfälle

14.07.2023 - 31.07.2024

Unfallskizze

Nr: 2

Unfall-Nr.:285'282

Unfall-UID: 0CEE793B61D3027CE0630AB38B02ECD2

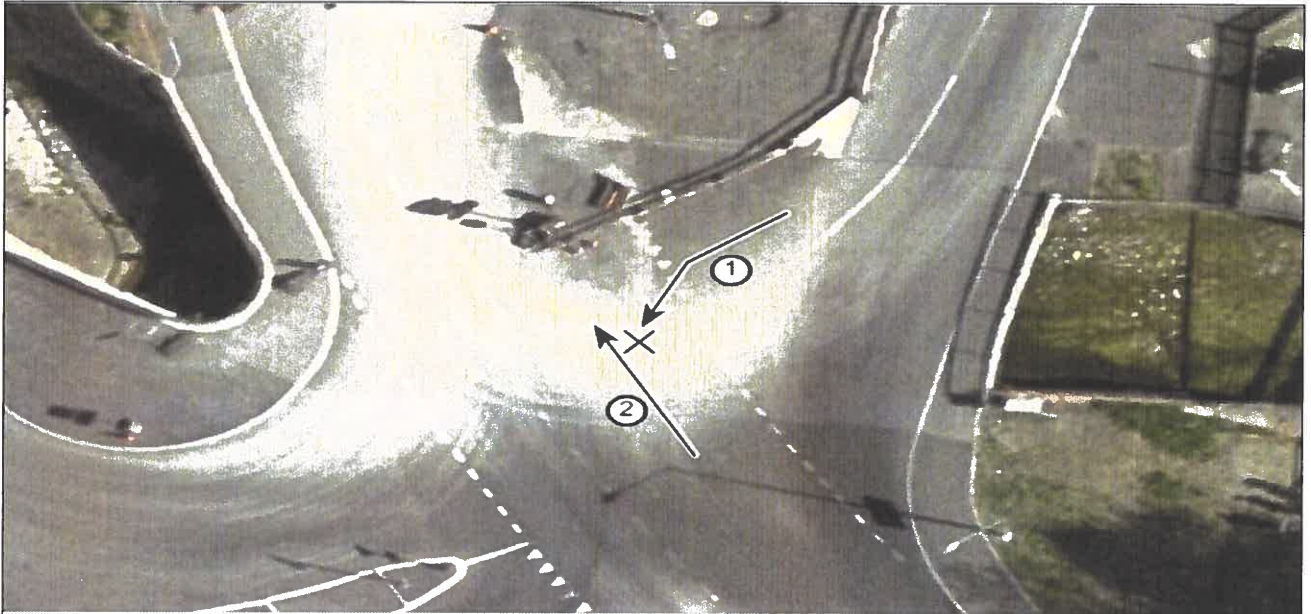

Legende

Bewegungsrichtung vorwärts		rutschend		Fussgänger	
Bewegungsrichtung rückwärts		schleudernd		Kollisionsstelle	
unvorsichtiges Wegfahren		indirekt beteiligtes Objekt		Standort (Zeuge)	
stehend					

Objekt 1 beabsichtigte nach links einzubiegen. Aufgrund des Sonnenstandes und der nassen Fahrbahn wurde Objekt 1 stark geblendet. Aufgrund dessen übersah Objekt eins das von links herkommende Objekt 2. Dadurch kam es zur seitlich-frontalen Kollision zwischen Objekt 1 und Objekt 2



Unfallskizzen der ausgewählten Unfälle

14.07.2023 - 31.07.2024

Unfallskizze

Nr: 3

Unfall-Nr.:266'624

Unfall-UID: 07D0C45FAA6F0140E0630AB38B02654F

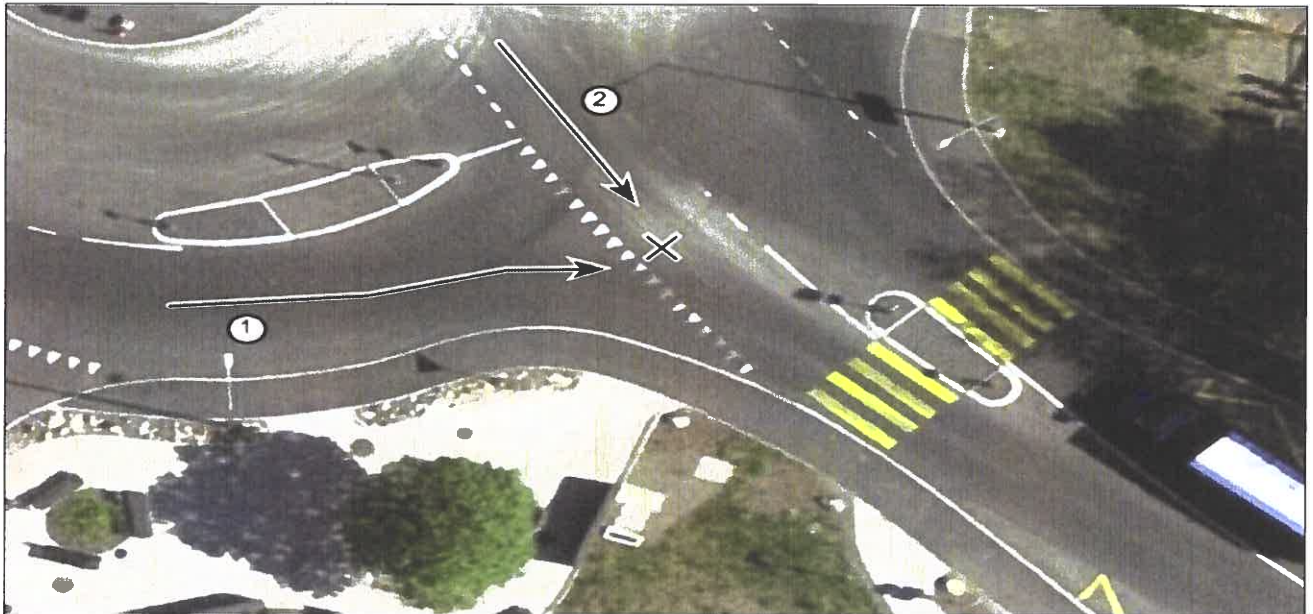

Legende

Bewegungsrichtung vorwärts		rutschend		Fussgänger	
Bewegungsrichtung rückwärts		schleudernd		Kollisionsstelle	
unvorsichtiges Wegfahren		indirekt beteiligtes Objekt			
stehend		Standort (Zeuge)			

Objekt 1 fuhr von Allenwinden herkommend in Richtung Ägerital. Zeitgleich fuhr Objekt 2 von Zug herkommend ebenfalls in Richtung Ägerital. Bei der Verzweigung Allenwinden- und Zugerstrasse missachtete Objekt 1 den Vortritt des von links kommenden Objektes 2. In der Folge kam es zur seitlichen Kollision zwischen den beiden Fahrzeugen.