Beilage 2 (neu)

Kanton Zug

Baudirektion
Tiefbauamt

Strassenbauprogramm 2023–2030

Stand: 11. November 2022

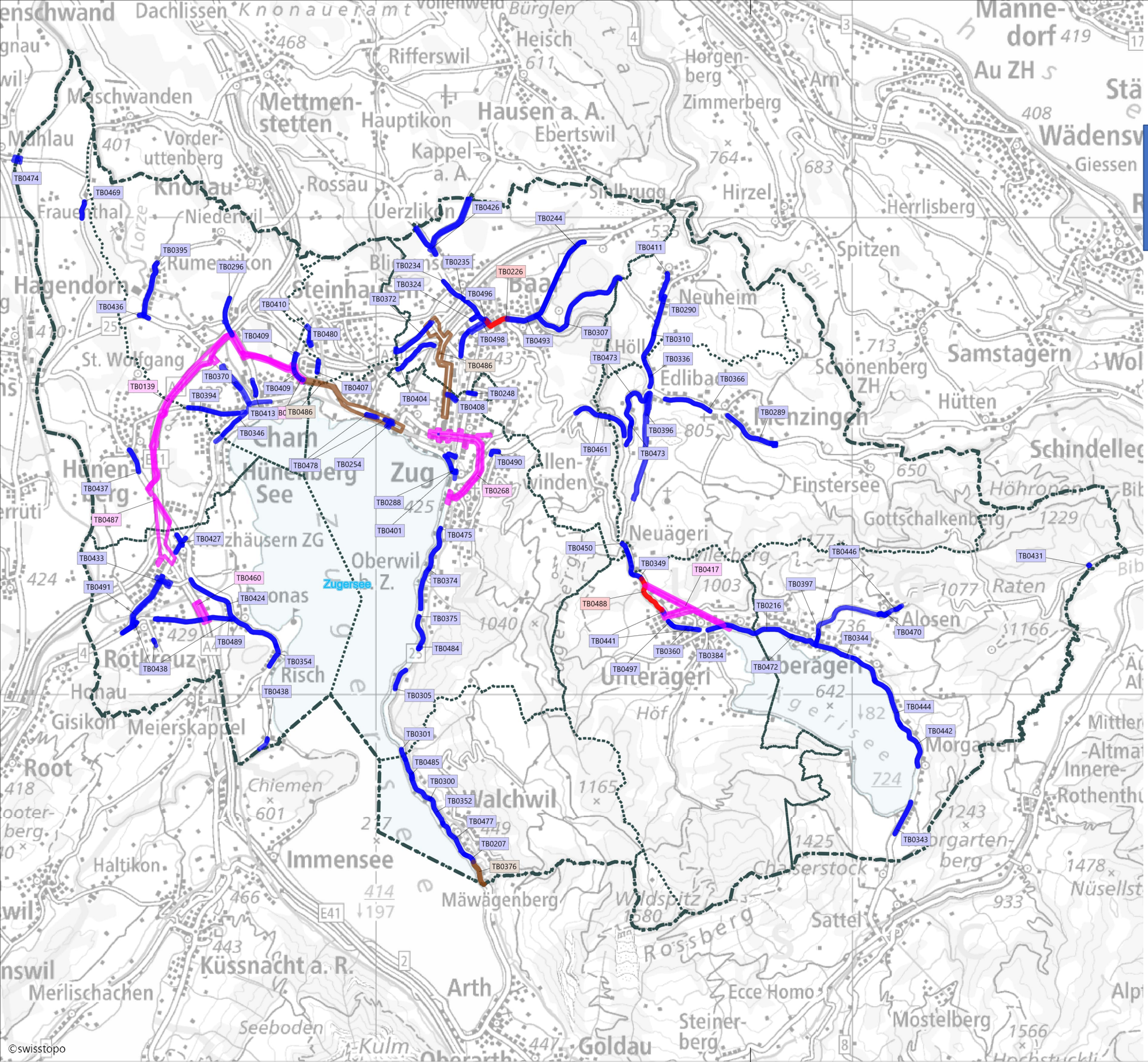

Zuordnung in Strassenbauprogramm

- Strassenbauprogramm 2023-2030
- Strassenbauprogramm 2023-2030 ergänzt
- Strassenbauprogramm 2031-2038
- Projekte mit separatem Objektkredit

Projektnummer

TB0310 Projektkürzel

Massstab: 1:75'000 (bei A3)

Druck: 18. November 2022